VILLA BIFAMILIARE IN VENDITA A VENTIMIGLIA

https://www.immobiliaregraziella.it

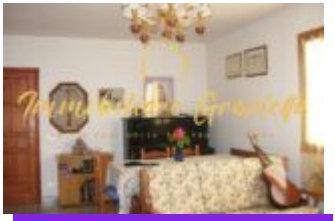

VENTIMIGLIA Rif. 589 Porra. Villa Bifamiliare con : -Alloggio composto da: ingresso in sala con camino,cucina,2 camere matrimoniali e bagno.Terrazzo e Giardino. -Al piano 1° Alloggio con:ingresso in sala, cucina, 2 camere matrimoniali,bagno e terrazzo. Sottotetto Ampio Garage di 120mq. EURO 450.000,00 Classe Energetica : G CLASSE ENERGETICA: G

- 10 letti
- 2 bagni
- Vendita

CHIAMACI ORA

Telefono:	+39.0184.299147 +39.335.5987693
Email:	imm.graziella@libero.it
Indirizzo:	Via Col. Aprosio n.8 - primo piano, 18019 Vallecrosia (IM) - Italy

FATTI BASILARI

Data di aggiunta: 17/03/26

Post aggiornato: 2026-05-12 03:22:58

Camere da Letto: 10

Bagni: 2

Tipo: Vendita

Stato: Disponibile

Superficie: 180 m²

Codice: 589

Località: Ventimiglia

Provincia: Imperia

Nazione: IT

Giardino privato: Presente

Tipo di riscaldamento: Autonomo

Garage: Acquistabile

Classe Energetica: G

CHIAMACI ORA

Telefono:	+39.0184.299147 +39.335.5987693
Email:	imm.graziella@libero.it
Indirizzo:	Via Col. Aprosio n.8 - primo piano, 18019 Vallecrosia (IM) - Italy